

0 25 m  
1 : 1 029

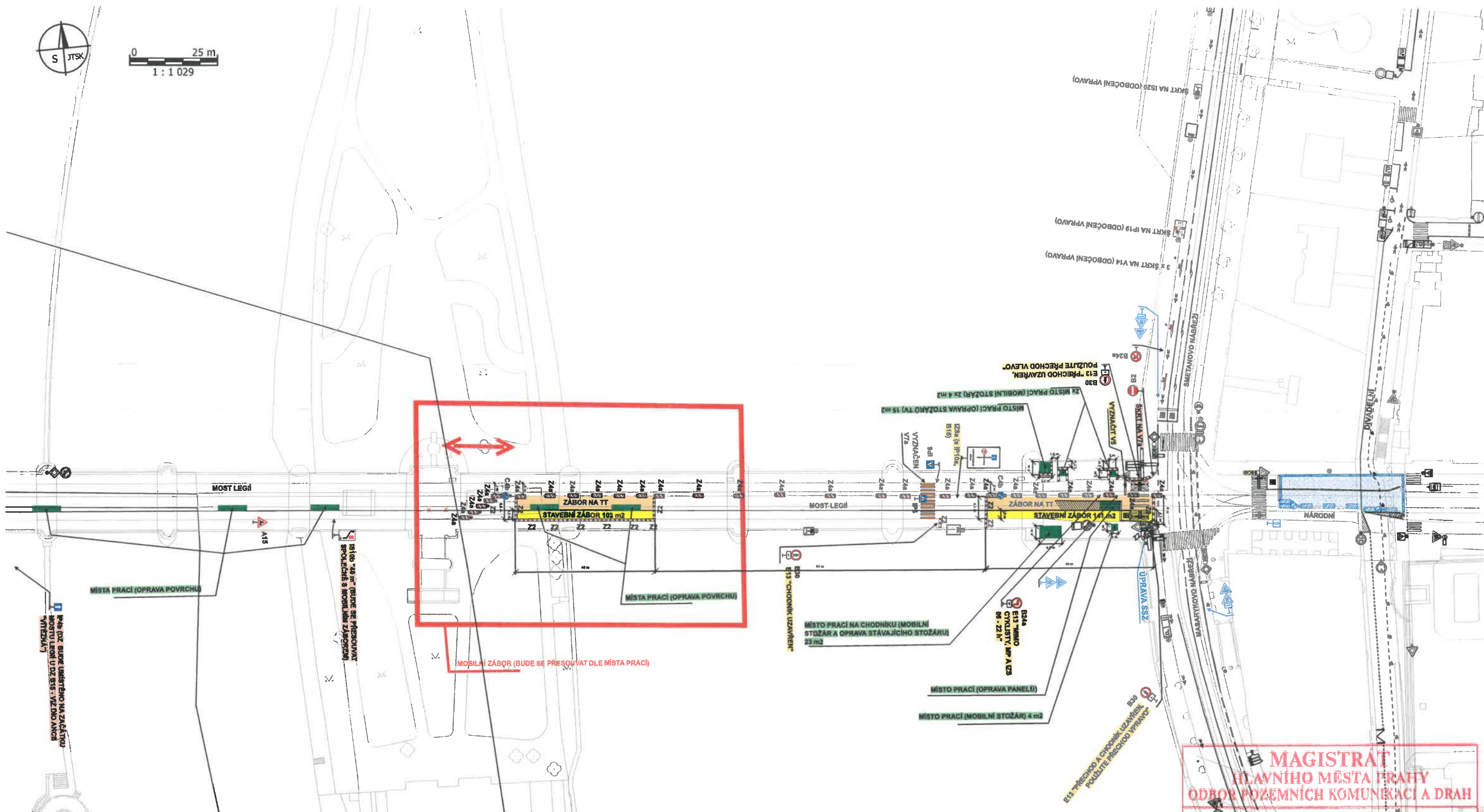

# MOST LEGÍ – 2. ETAPA

dopravní značení v místě prací při opravě tramvajové trati  
včetně související úpravy SSZ – 1.010  
(oprava povrchů a stožárů trakčního vedení)

**TERMÍN PRACÍ:** 18. 07. 2026 (12:00 hod.) - 02. 08. 2026 (14:00 hod.)



kreslil: Ing. Martin Špráchal, DPP JDC

**MAGISTRÁT  
HLAVNÍHO MĚSTA PRAHY  
ODBOR POZEMNÍCH KOMUNIKACÍ A DRAH**

Priloha číslo: 2 ke spisu: 2026/02/026

MHMP - 2026/1/2026 PR/D04/V9

Datum: 7. 2026 Podp: [Signature]

MODŘE JE OZNAČENO DZ, KTERÉ JE ŘEŠENO V RÁMCI AKCE "NÁRODNÍ"

16a

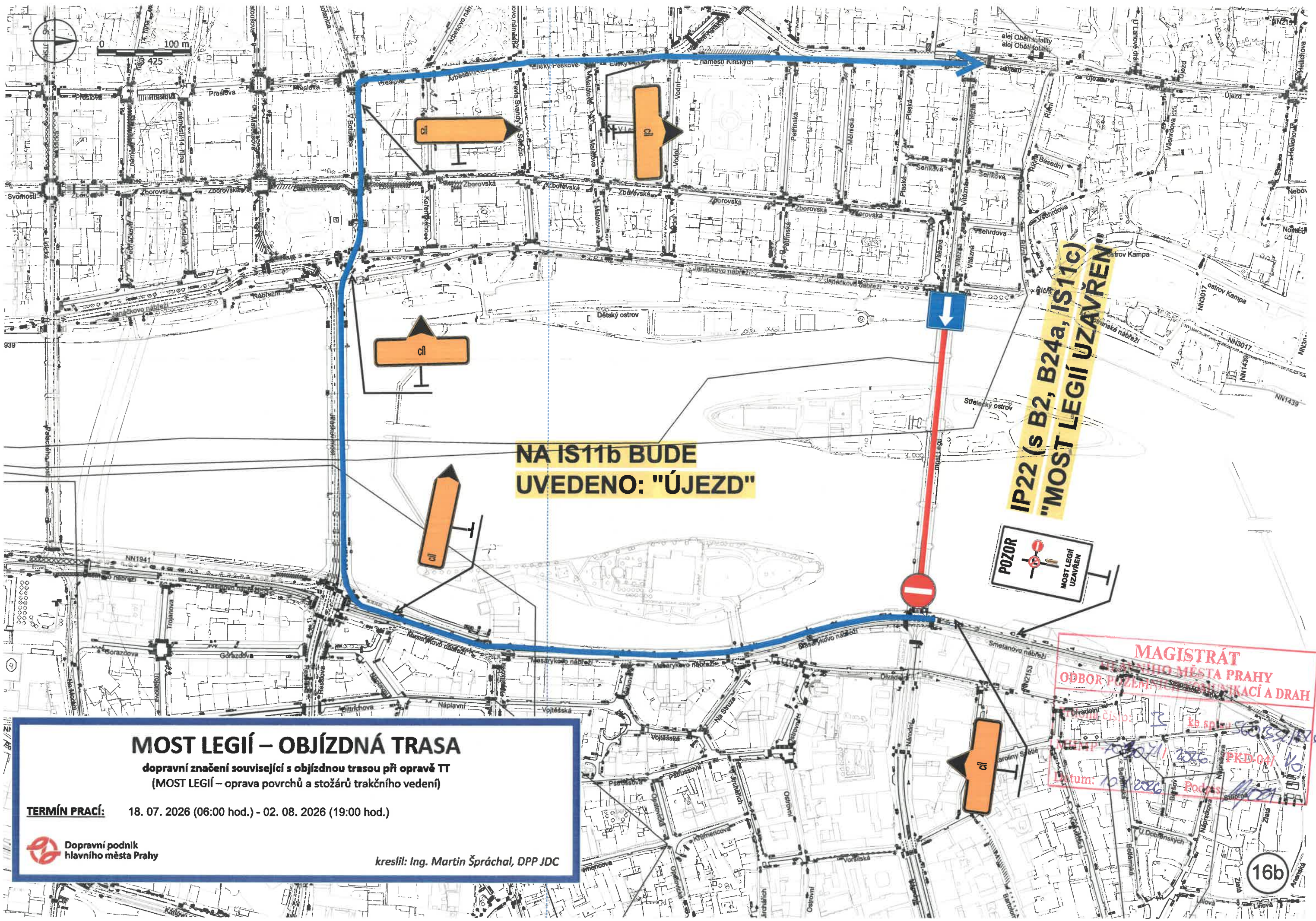

**NA IS11b BUDE UVEDENO: "ÚJEZD"**

**IP22 (s B2, B24a, IS11c) "MOST LEGII UZAVŘEN"**



**MAGISTRÁT  
Hlavního města Prahy  
ODBOR POZEMNÍCH KOMUNIKACÍ A DRAH**

*Handwritten notes:*  
 Datum: 10. 7. 2026  
 PKD-04/10  
 Podpis: [Signature]

**MOST LEGIÍ – OBJÍZDNÁ TRASA**

dopravní značení související s objízdnou trasou při opravě TT  
(MOST LEGIÍ – oprava povrchů a stožárů trakčního vedení)

**TERMÍN PRACÍ:** 18. 07. 2026 (06:00 hod.) - 02. 08. 2026 (19:00 hod.)



kreslil: Ing. Martin Špráchal, DPP JDC

16b